サービス付き高齢者向け住宅　イオルもみじ台

メイプルファミリー　～Maple Family～

第９０号

夏祭り が延期になりました…

8月１３日、実は「ミニ夏祭り」を予定していたのですが…
残念ながら当日の朝、館内に発熱者がでてしまい
大事を取って延期となってしまいました(; A ;)

しかし、お昼ご飯は夏祭り仕様です♪いつもとは少し違ったお弁当スタイルで
ちょっと豪華なご飯に皆様にっこりです(*^▽^*)「ミニ夏祭り」は名前を変えて
「ミニ納涼祭」として後日開催予定です。お楽しみに！！

花火大会　in　イオルもみじ台

8月１6日、イオルもみじ台では毎年恒例
夏の風物詩「花火大会」が行われました。
居室内・デイルーム・玄関前と皆様の
観覧場所は様々でしたが
「わぁ～♪綺麗だ～✨」と
大盛り上がり！！(*'▽')
翌日も「昨日は素晴らしかったよ～😊」
と声をかけてくださる方もいて
『やって良かった～！！』と職員も
嬉しくなりました。コロナ禍の中で
少しでも楽しい！と思っていただけたら
花火大会【大成功！】です(*^▽^*)

色とりどりの
花火をご用意
しました♪

ハート型も
ありました❤

今年は職員も
火傷する事なく
安全な
花火大会
でした(笑)

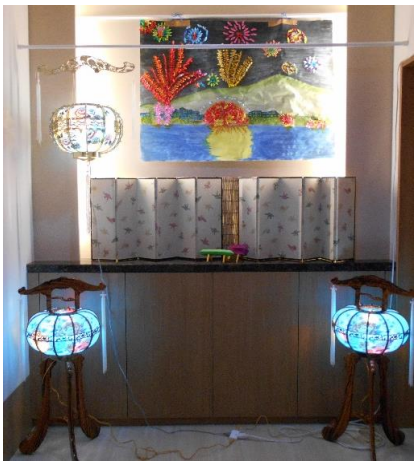

盆提灯で【お盆】を感じてみませんか？？

イオルもみじ台初めての試み。去年・今年と、お盆なのに
お墓参りにも行けない状況が続き、少しでも何かできないかなぁ…
と考えました。お盆と言えば…【盆提灯！！】という事で(？)
ご用意しました盆提灯！脳トレで皆様が作ってくれた「洞爺湖の花火大会」
を背景に、北海道には馴染みはうすいかもしれませんが「精霊馬」と
呼ばれるきゅうりとなすの人形も置いてみました。
来年こそ、お盆らしい過ごし方ができますように…。

「精霊馬」のきゅうりは脚の早い馬を、なすはゆっくりと
歩く牛をイメージしているそうです。

８月１８日　パークサイドカフェ オープン！

８月のカフェは、神出鬼没(？)の
「イオルもみじ台オリジナル！
ミニロールケーキ＆ミニワッフルセット」
でした。「イオルもみじ台オリジナル」は年に
２回あるかないかの貴重なカフェという事もあり
結構人気があるんです！
今回も座席が足りず
嬉しい悲鳴でした(笑)

おまけのクジラも大好評！

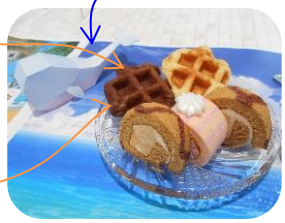

チョコのワッフルは少しだけ
トーストで焼いて提供！
サクッフワッ食感も好評でした！

次回は　９月２９日(水)　14：00～15：00　３階デイルームを予定しています！
来月のカフェもお楽しみに❤♡❤

札幌記念病院初往診
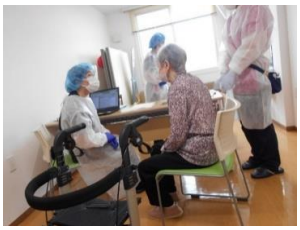
隣接しているクリニックが残念ながら閉院してしまった為
イオルもみじ台は新しく「札幌記念病院」の先生が往診に
来てくれる事になりました！入居者様も
これからどうなるんだろう…と不安だったと思います。
初めての往診に皆様緊張した面持ちでした。が！！
親身になって聞いてくださる先生達にすぐに表情が
和らいでゆっくりお話しされていました(*^_^*)